

Best Start Panorama City and Neighbors Invites You to
Join the Welcome Baby Family!

Welcome Baby provides you with a trusted partner to help you through the journey of pregnancy and early parenthood.



As part of Welcome Baby you'll receive:

- One-on-one appointments with your personal Parent Coach in your home, during your pregnancy and through your baby's first 9 months
- An in-home appointment with a nurse within a week after coming home with your newborn
- Help with breastfeeding and infant feeding from a trained Certified Lactation Educator
- Referrals to additional resources in your neighborhood to help you & your baby
- Baby-and mom-friendly items such as toys, nursing pillows, and baby-proofing supplies for your home

Welcome Baby is part of a network of home visiting programs that work together to provide support to families with newborns, and will connect you with the services that best benefit your family.

To join Welcome Baby, you must:

- live in LA County
- be pregnant, or at the hospital after delivery

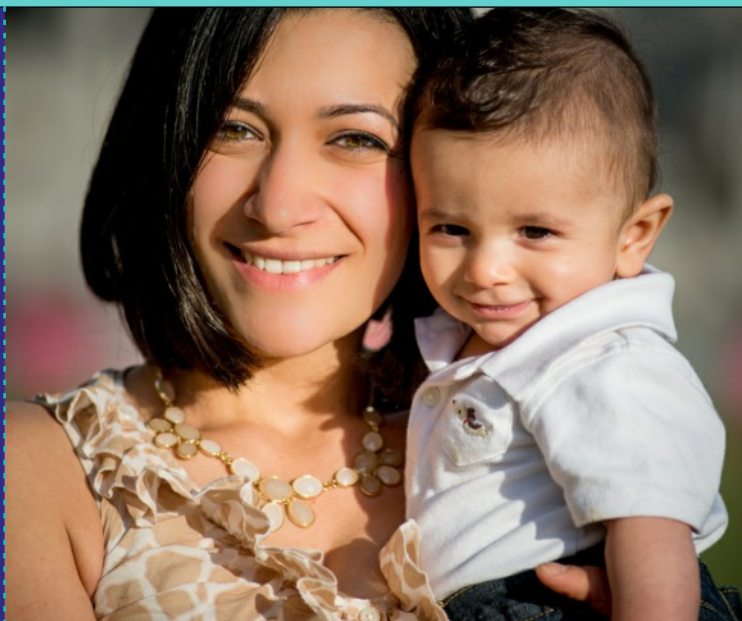

This program is free and open to women of all income levels who deliver, or plan to deliver, at the following hospitals:

Northridge Hospital
818-885-3575

Providence Holy Cross
818-496-4173

Valley Presbyterian Hospital
818-781-8120



Best Start Panorama City and Neighbors le invita a **¡Unirse a la Familia Welcome Baby!**

Welcome Baby le ofrece el apoyo de alguien que le ayudará a través de su embarazo y los primeros meses con su bebé.



Como parte de Welcome Baby usted recibirá:

- Citas personalizadas en su hogar con una Consejera de Maternidad, durante el embarazo y los primeros nueve meses de su bebé
- Una cita en su hogar con una enfermera en la primera semana en que regrese a casa con su recién nacido
- Ayuda con el amamantamiento y la alimentación del infante, a través de una Educadora Certificada en Lactancia
- Referencia a otros recursos que existen en su vecindario y que le ayudarán a usted y a su bebé
- Artículos para usted y su bebé, tales como juguetes, almohadas para amamantar y artículos para la seguridad de su bebé en casa

Welcome Baby es parte de una red de programas de visitas a domicilio que trabajan juntos para ofrecer apoyo a las familias con recién nacidos y que le conectará con los servicios que benefician a su familia.



Este programa es gratuito y está abierto a las mujeres de todos los niveles de ingresos que den a luz, o que planean dar a luz, en los siguientes hospitales:

Northridge Hospital
818-885-3575

Providence Holy Cross
818-496-4173

Valley Presbyterian Hospital
818-781-8120



First5LA.org/WelcomeBaby

